

Preparación para la **toma de Biopsia y aspirado de Médula Ósea**

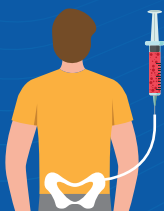

Apreciado usuario (a): en este folleto usted encontrará las indicaciones para el procedimiento de toma de biopsia y aspirado de médula ósea.

¿En qué consiste el procedimiento de biopsia y aspirado de médula ósea?



La biopsia y aspirado de médula ósea es un procedimiento que consiste en tomar una muestra sólida o líquida de la médula ósea mediante el uso de una aguja gruesa, usualmente se hace del hueso de la parte posterior de la cadera.



Este procedimiento se realiza bajo anestesia local o sedación, de acuerdo a la valoración por su médico especialista.

¿Cuáles recomendaciones debe tener en cuenta antes del procedimiento?



- Es importante que informe al equipo de salud sobre los medicamentos que toma en casa, no omitir ningún medicamento especialmente si se encuentra anticoagulado.
- Indique si ha presentado alergia a algún medicamento.
- Notifique al personal de salud si maneja oxígeno en casa o presenta alguna situación de salud especial.
- Comunique al personal de salud si requiere incapacidad médica y solicítela al médico el día del procedimiento.

¿Cuáles recomendaciones debe tener en cuenta el día del procedimiento?

- Asista con un acompañante que sea mayor de edad y que no se encuentre con ninguna enfermedad respiratoria (gripa, covid u otra). Es obligatorio el acompañamiento para adultos mayores de 65 años.
- Realice un baño general con su jabón personal habitual evitando aplicarse cremas, lociones, talcos, o cualquier tipo de sustancia en la piel
- Preséntese sin maquillaje en el cuerpo y sin esmalte en las uñas, asista con ropa y zapatos cómodos (sudadera, tenis u otros).





- Preséntese con su documento de identidad en admisiones del Centro Cáncer para cumplir con los procedimientos administrativos correspondientes.
- Deberá traer la historia clínica completa.
- Siga las recomendaciones de dieta dadas por el personal de salud.

¿Cuáles cuidados debe tener después de la biopsia y aspirado de médula ósea?



- Coloque frío local en el sitio donde se tomó la biopsia, tenga cuidado de no humedecer el apósito o gasa.
- Evite realizar esfuerzos físicos el día del procedimiento.
- Retire el apósito o gasa al día siguiente del procedimiento de acuerdo a las indicaciones realizadas por el personal de salud.
- Al día siguiente del procedimiento realice su baño diario general, es importante realizar secado de la piel con una toalla limpia realizando toques suaves.
- Puede presentar moretones o morados en la piel donde se realizó la biopsia.



- Tome los medicamentos recomendados por su médico tratante.
- Solicite el resultado de la biopsia donde le indique la enfermera.
- Asista a la cita de control después del procedimiento para la revisión de los resultados de la biopsia.



Consulte a su médico o enfermera si presenta:

- Cambios en la temperatura de la piel de la cadera donde se realizó la biopsia.
- Enrojecimiento de la piel.
- Sangrado a través del apósito o gasa.

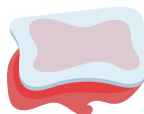
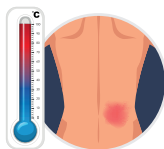

¿Cuándo acudir al servicio de urgencias?

- Fiebre superior a 38° (medida con termómetro).
- Escalofríos.
- Dolor intenso en el hueso.
- Sangrado abundante por el apósito colocado en la cadera.
- Dificultad para respirar.
- Convulsiones.
- Desmayo o pérdida conciencia.

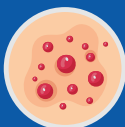

A continuación, lo invitamos a dar clic en el siguiente botón para evaluar su comprensión de las orientaciones dadas.

Haz clic aquí



Para mayor información comuníquese al teléfono:

607 700 8000

Extensiones:

2015 Auxiliar de Enfermería
Programación de procedimientos
Consulta Externa

**Centro de Cáncer y
enfermedades Hematológicas
Virgilio Galvis Ramírez**

#FoscalTeCuida



EDUFOSCAL
Conocimiento sin límites

**[https://edufoscal.com
/comunidad/pacientes
cancerF](https://edufoscal.com/comunidad/pacientes/cancerF)**

