



Clínica

**FOSCAL**

## **Recomendaciones para Procedimiento quirúrgico pacientes hospitalizados**



**Folleto educativo**

**Apreciado (a) Usuario (a), a continuación encontrará orientaciones dadas por la División de Enfermería de la Clínica FOSCAL para que la preparación previa a su procedimiento sea exitoso.**

**Luego de leerlas, le solicitamos responder las preguntas para evaluar su entendimiento.**

# ¿Qué debe tener en cuenta el día de su cirugía?

## Documentos solicitados que requiere tener el personal de enfermería:



- Consentimiento informado de anestesia y procedimiento quirúrgico firmado.



- Consentimiento informado de transfusión.



- Imágenes diagnósticas impresas para cirugía de tórax, neurocirugía y columna.



- Solicite al personal de enfermería que verifique la autorización del procedimiento quirúrgico en SAP, excepto en cirugía emergente.



- Solicite al personal de enfermería que verifique la hora en el programa y confirme con el área de transferencia.



- Solicite al personal de enfermería que verifique la documentación requerida e informe a transferencia de cirugía en caso de no tenerla disponible.

## Estado de salud y toma de medicamentos



1.

Informe última dosis de ENOXAPARINA, RIVAROXABÁN, CLOPIDOGREL, APIXABÁN, WARFARINA y ASA.



2.

Informe última dosis de antibiótico y verificar la pertinencia de profilaxis antibiótica.



3.

Solicite al personal de enfermería valorar al paciente e informar al cirujano y servicio de cirugía si presenta lesiones de piel (enrojecimientos, granos, uñas encarnadas, hongos, nacidos o picaduras de insectos).



4.

Solicite al personal de enfermería que asegure el acceso venoso con bránula No. 18 con líquidos endovenosos permeables.

5.



Verifique que sus brazaletes de identificación y riesgos estén en buen estado y enuncien sus nombres y apellidos completos.

## Aseo personal

1.



Realice un baño general con clorhexidina espuma al 4% por 60 ml (jabón quirúrgico), la noche anterior y el día de su cirugía, haciendo énfasis en el sitio donde se va operar, no olvide retirar este jabón con agua. La clorhexidina (jabón quirúrgico) se debe utilizar del cuello hacia abajo, excepto genitales (evite el contacto directo con: ojos, boca, nariz, oídos y genitales).

2.



Cepille sus dientes y posteriormente aplique el enjuague bucal que usa habitualmente.





3.

Retire el maquillaje y esmalte en las uñas de manos y pies, incluso si es transparente.



4.

No utilice joyas, accesorios, lentes de contacto, ni objetos de valor. Si tiene prótesis dental debe retirársela antes de ser trasladado al servicio de cirugía.

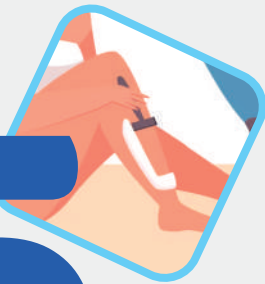

5.

No rasurar.



6.

Enviar pañal para su uso postoperatorio.



7.

Debe retirarse todas las prendas de vestir, incluyendo ropa interior y colocar bata con abertura hacia atrás.

8.

Solicite al personal de enfermería verificación de valoración preanestésica para indagar si se requiere reserva de sangre o UCI.

**Es necesario cumplir estrictamente las indicaciones de ayuno dadas en la valoración preanestésica para evitar complicaciones y la cancelación del procedimiento.**



## Requisitos de Ingreso

1.

Todo paciente debe estar en el área de transferencia 1 Hora/30 Minantes del procedimiento quirúrgico.

# 2.



Debe venir acompañado de una persona responsable, que no sea menor de edad ni mayor de 70 años, que cuente con disponibilidad de tiempo para permanecer en sala de espera.

# 3.



Si el paciente es menor de edad, debe venir acompañado por uno de sus padres, y en caso de que estos no puedan asistir, deberán enviar con el acompañante una carta firmada donde se autorice el acompañamiento por la persona responsable del menor de edad durante la cirugía.

# 4.



Si el procedimiento es mayor a tres horas deben traer medias antiembólicas hasta el muslo puestas, verificar si la aseguradora cubre las medias o proceder a la compra en horario hábil.

## Horarios de atención para información del paciente

**Se brindará información acerca del estado del paciente al familiar o acompañante por parte de la secretaria del servicio de cirugía en los siguientes horarios:**

### En la mañana

09:00 a.m. - 11:30 a.m.

### En la tarde

2:30 p.m. - 5:00 p.m.

8:00 pm - 12:00 a.m.  
(media noche)



## Importante tener en cuenta



- Consentimientos informados y firmados del procedimiento quirúrgico y anestesia.

**SÍ**

☐

- Imágenes diagnósticas impresas.

**SÍ**

☐

- Si el procedimiento es mayor a 3 horas lleva medias antiembólicas.

**SÍ**

☐

**NA**

☐





- Confirmar reserva de sangre con laboratorio.

**SÍ** **NA**  
☐ ☐



- Verificar el retiro de prótesis dental, ropa interior y esmalte.

**SÍ**  
☐



- Verificar la postura de bata hacia atrás.

**SÍ**  
☐



- Retirar alambre del tapabocas quirúrgico.

**SÍ**  
☐

**El desear estar bien  
es una parte de  
lograr estar bien.**

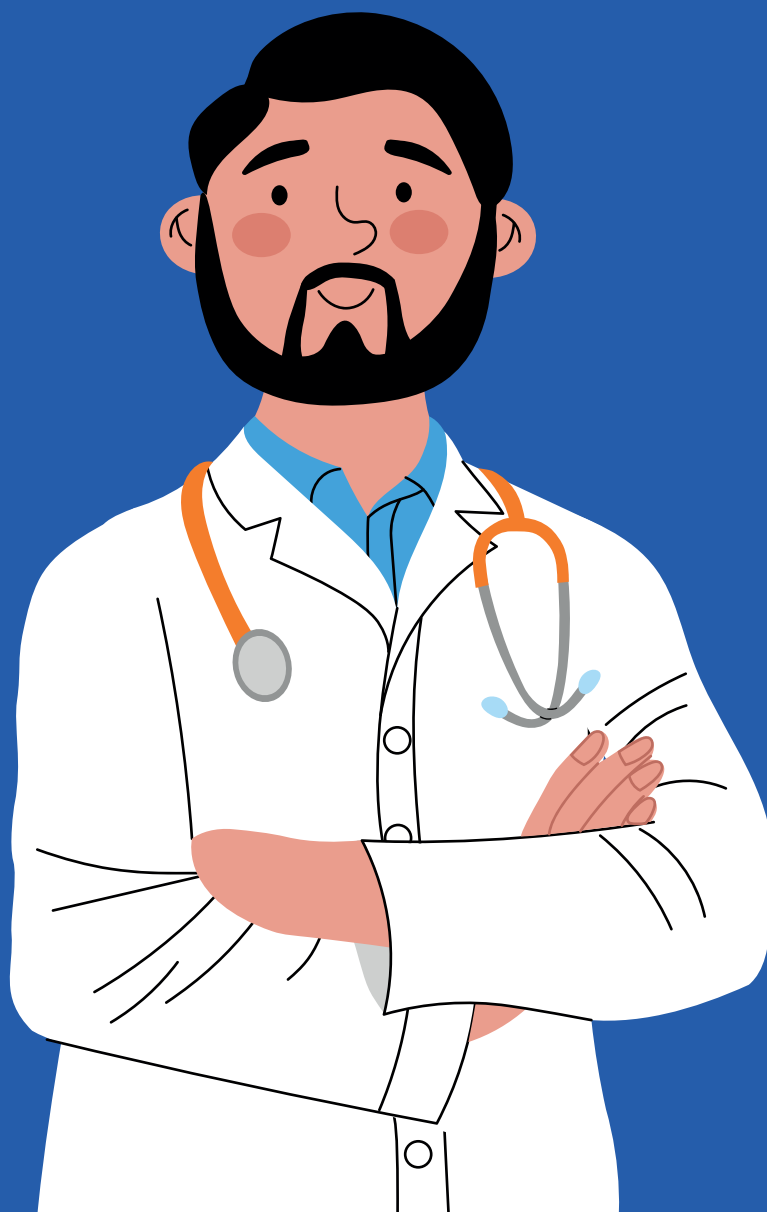

# ¿Cómo acceder a la información de su familiar mediante un código QR, durante su procedimiento quirúrgico?

1. Active la cámara de su celular y escanee el código QR que aparecerá en la esquina superior derecha de la pantalla de la sala de espera.



2. Es necesario que ingrese la siguiente información:

Número de documento de identidad del paciente

3. Para actualizar la información debe dar click en la parte final “**Actualizar datos**”



4. Para identificar donde está ubicado su familiar , en la pantalla apareceran los siguientes estados:



**Admisiones**



**Preparación**



**Cirugía**



**Recuperación**

5. ¿Cómo identifico mi familiar en la pantalla?

Mostraremos los nombres y apellidos en la pantalla de información.



foscal.co



## Información del Paciente / Patient Information



**JUAN PABLO  
TORRES RIVERA**

Edad / Age: **65**

Estado / Status:



**En cirugía / In surgery**

Desde / Since:



Observaciones / Observations:

Última actualización / Last update: **2023-07-20**  
**15:03**

 **ACTUALIZAR DATOS / REFRESH DATA**

**Para mayor información  
comuníquese a:**

**FOSCAL**

**607 700800**

**Por favor, haga clic aquí  
para evaluar su entendimiento**



**Subdirección de Apoyo Asistencial**

**Servicio de Cirugía FOSCAL**

[https://edufoscal.com/comunidad/  
pacientescirugiaF.html](https://edufoscal.com/comunidad/pacientescirugiaF.html)

